



OBSERVATORIO COLOMBIANO DE LAS Mujeres

Llamadas para la orientación de mujeres en condición de vulnerabilidad

Boletín N10-01 de junio de 2020



128

llamadas diarias recibe en promedio la Línea 155

Crecimiento % de las llamadas a la Línea 155 25 de marzo a 28 de mayo – 2019 / 2020

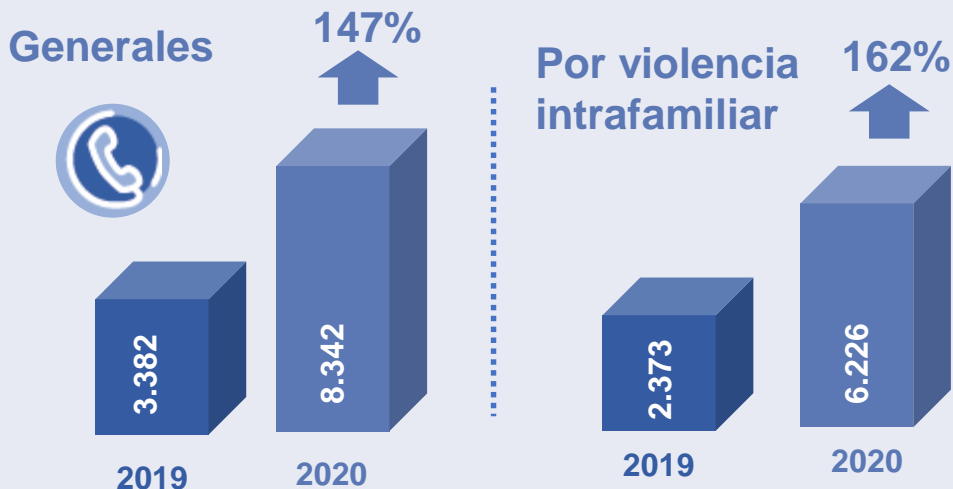

“El aumento de las llamadas muestra una mayor confianza de la ciudadanía, particularmente las mujeres (90% de las llamadas), en el trabajo que desde el Gobierno Nacional se ha venido haciendo en contra de todas las formas de violencia”

Gheidy Gallo, Consejera Presidencial para la Equidad de la Mujer.

90%

de las llamadas fueron realizadas por mujeres.

Número de llamadas por tipo de violencia en 2020

- Violencia intrafamiliar
- Otras orientaciones psicosociales
- Hecho de emergencia
- Lesiones personales:
- Otras

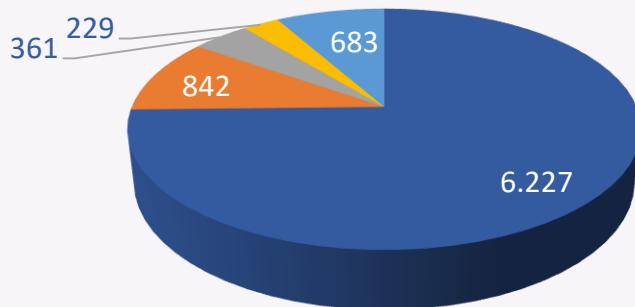

Las mujeres ¡No están Solas!
Nuestros equipos psicojurídicos de la Línea 155 y las líneas de atención en las diferentes ciudades del país están 24/7 disponibles para brindar la orientación necesaria ante las situaciones de violencia al interior de los hogares.



Llamadas línea 155 total y V. intrafamiliar. 2020

(25 de marzo a 28 de mayo)

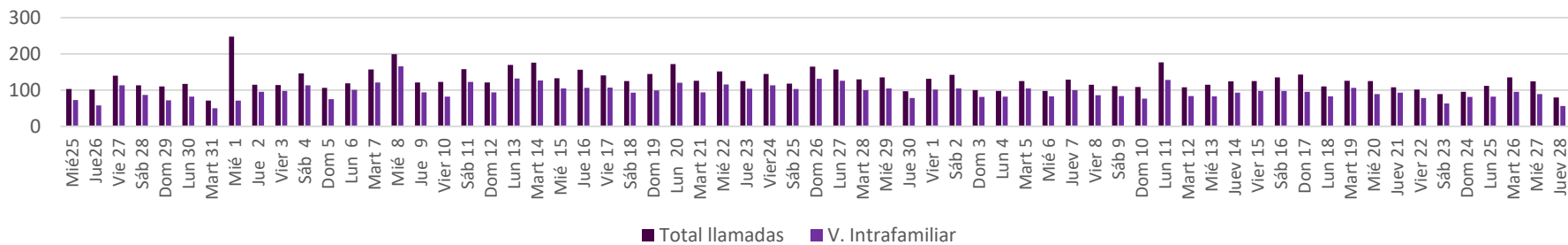

“Ante la situación de violencia que persiste al interior de los hogares, y que particularmente afecta a las mujeres, no cesaremos en nuestro llamado a la sociedad para que hagamos equipo contra la pandemia de la violencia”.

Gheidy Gallo, Consejera Presidencial para la Equidad de la Mujer.

Porcentaje de llamadas a la Línea 155 por departamento en 2020

Al examinar el comportamiento de las llamadas respecto del departamento del cual se generaron se encontró que, tanto en 2019 como en 2020, el grueso de las llamadas tuvo origen en Bogotá, Antioquia, Valle del Cauca, Cundinamarca, Atlántico y Santander, concentrando 75% de las llamadas tanto en 2019 como en 2020, es decir que 3 de cada 4 llamadas se originan en estos territorios.

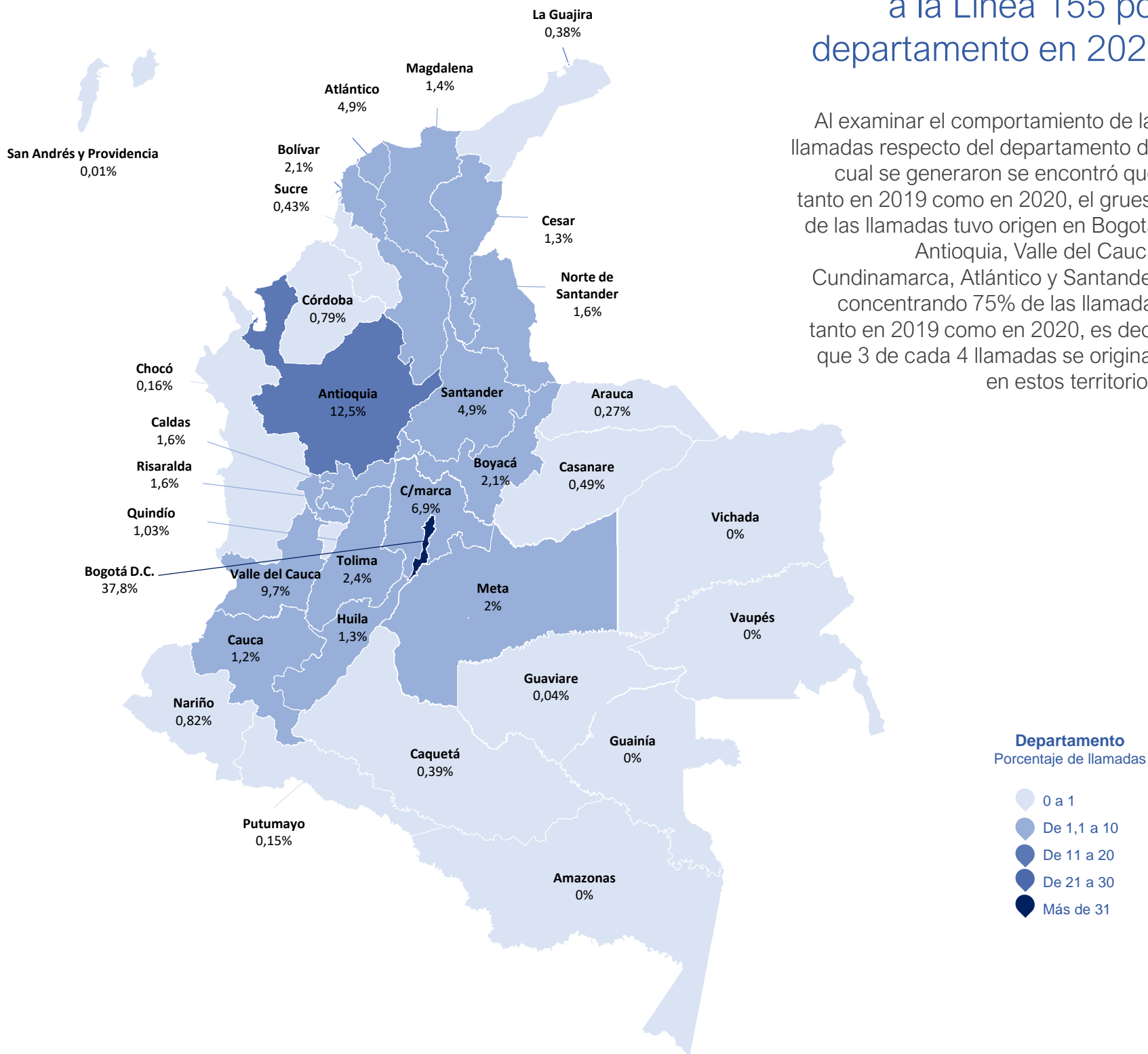



Llamadas según tipo de orientación en 2020

89,56% de quienes llamaron a la **Línea 155** recibió apoyo sobre las rutas de atención en violencias.

- Orientaciones de ruta de atención en violencias
- Remisiones a ICBF # 141
- Remisiones a Fiscalía # 122
- Remisiones a Policía Nacional
- Otras orientaciones

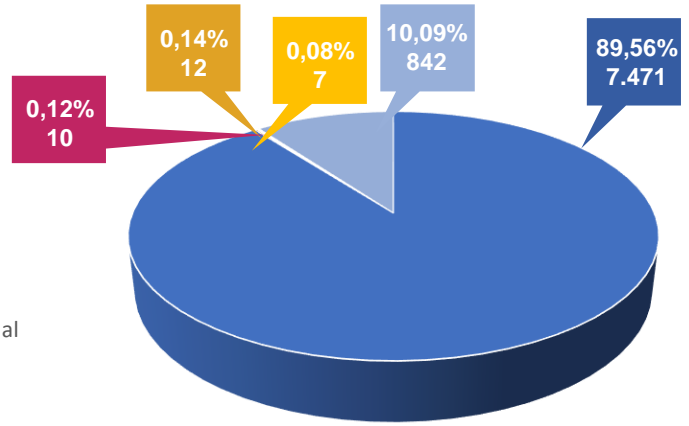

Datos de las llamadas que fueron atendidas por los equipos psicojurídicos de la Línea 155 donde se brindó tanto orientación respecto de las rutas de atención en violencias (que representa el 89% de los registros para 2019 y 2020), como remisión a otras entidades competentes, ya sea a la línea del 141 del ICBF (cuando se involucran menores de 18 años de edad), a la línea 122 de la Fiscalía (en los casos que la persona quisiera entablar una denuncia formal), o a la línea 123 de la Policía Nacional.

Violencia contra la niñez

Registros de llamadas e interacciones recabadas por el ICBF, para el periodo comprendido entre el 25 de marzo y el 28 de mayo de 2020 (65 días). En el periodo señalado para 2020 se recibieron en total **20.343** solicitudes asociadas a casos de violencias, expresando un aumento de 5.500 llamadas lo que representa un aumento del 37% respecto del número de interacciones atendidas en el mismo periodo de 2019.

Solicitudes asociadas a violencias según tipo de violencia (25 de marzo al 28 de mayo 2020).

- Violencia física, psicológica y/o negligencia
- Violencia sexual
- Situación de alta permanencia en la calle
- Situación de vida en calle

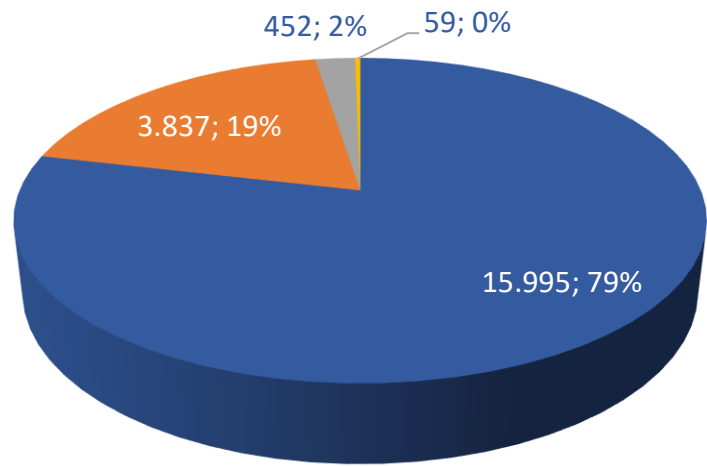

Mujeres afectadas por Covid-19. Fecha de publicación 31/05/2020

TOTAL CONTAGIOS 28.236

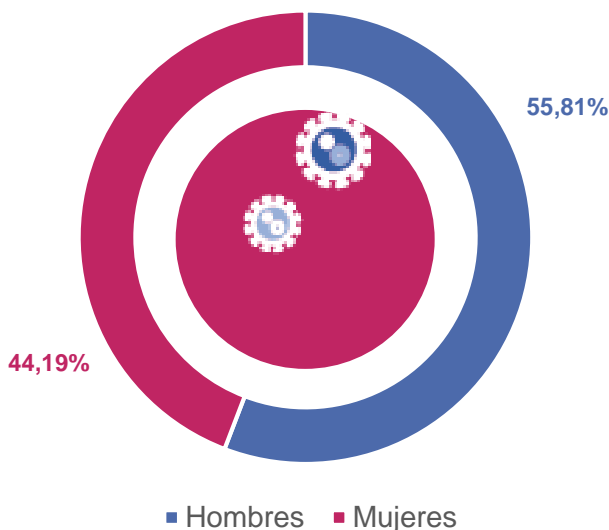

TOTAL MUERTES 890

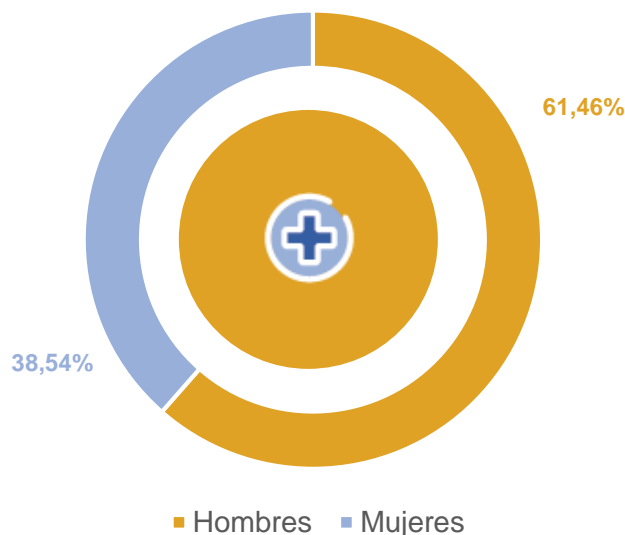

TOTAL RECUPERACIONES 7.121

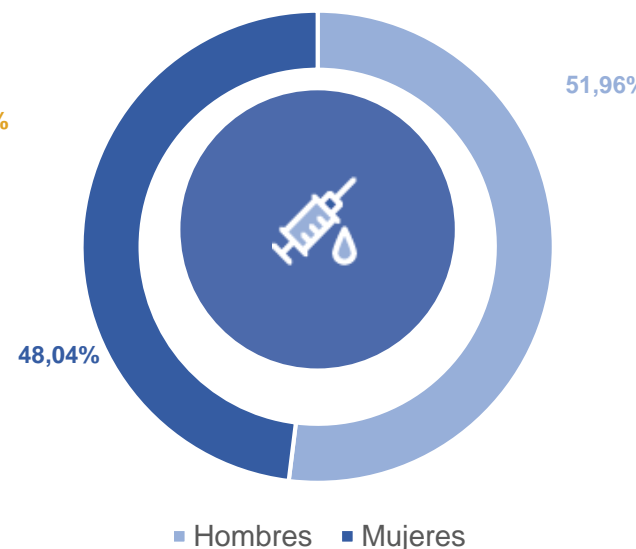

Fuente Ministerio de Salud y Protección Social y Cálculos Observatorio Colombiano de la Mujer.

